

www.atonot.ru

ПАСПОРТ ДОСТУПНОСТИ

АТОН

КУЗБАСС

Специальная оценка условий труда

Производственный контроль

Обучение по охране труда, ПТМ, Экологии, электробезопасности

Аудит и аутсорсинг по охране труда

Пожарная безопасность (огнезащитная обработка, монтаж ОПС и др.)

Планы эвакуации, знаки, противоскользящие покрытия

Маркировка опасных зон

Разработка антитеррористических паспортов

Энергоаудит, энергетический паспорт

Сушильные камеры для одежды и обуви

Услуги электротехнической лаборатории

Доступная среда

г. Кемерово, ул. Мичурина, д.13, оф.107

г. Новокузнецк, ул. Сеченова, д.28А, оф.311

8-800-100-14-45 (звонок бесплатный)

8 (3842) 90-00-58, 90-01-69, 8-951-596-69-69



УТВЕРЖДАЮ

Директор

ГБСУСОКО «Юргинский

детский дом-интернат для

умственно отсталых детей»

С.Н. Кузмичева Кузмичева С.Н.

« 06 » 02 2019 г.

ПАСПОРТ ДОСТУПНОСТИ №
объекта и услуг для инвалидов и других МГН

1. Общие сведения об объекте (краткая характеристика объекта)

1.1. Наименование отрасли (сферы деятельности): социальная защита населения
государственное бюджетное стационарное учреждение социального обслуживания
Кемеровской области «Юргинский детский дом-интернат для умственно отсталых детей»
департамента социальной защиты населения Кемеровской области
Адрес объекта: 652052, Кемеровская область, город Юрга, улица Космическая, д 12

Сведения о размещении объекта:

- отдельно стоящее двух этажное здание общей площадью 2842 кв.м.

- наличие прилегающего земельного участка (да, нет) да; Площадью S=3,48 Га

1.2. Год постройки здания 1972 г. капитального ремонта/реконструкции 2010 г

Дата предстоящих плановых работ: 3 квартал 2019 г.

Сведения об организации, расположенной на объекте

1.3. Название организации (учреждения) – полное и краткое наименование:

государственное бюджетное стационарное учреждение социального обслуживания
Кемеровской области «Юргинский детский дом-интернат для умственно отсталых детей»
департамента социальной защиты населения Кемеровской области

Юридический адрес организации (учреждения)

1.4. 652057, Кемеровская область, город Юрга, улица Космическая, д 12

1.5. Основание для пользования объектом: оперативное управление

1.6. Форма собственности: государственная

1.7. Территориальная принадлежность: муниципальная

1.8. Вышестоящая организация: департамент социальной защиты населения Кемеровской области

1.9. Адрес вышестоящей организации, координаты для связи: 650064, г. Кемерово, пр-т Кузнецкий, д.19А

Характеристика деятельности организации на объекте

(краткая характеристика предоставляемых услуг)

2.1. Вид (или тип) объекта:

социальная защита

2.2. Виды оказываемых услуг (виды деятельности, согласно Уставу)

социальное стационарное обслуживание детей- инвалидов с отклонениями в умственном развитии

2.3. Форма оказания услуг:

на объекте с проживанием

2.4. Категории обслуживаемого населения по возрасту:

Дети

2.5. Категории обслуживаемых инвалидов:

Дети

2.6. Участие в исполнении ИПРА инвалида / ребенка-инвалида:

да

2. Состояние доступности объекта и услуг

3.1. Путь следования к объекту пассажирским транспортом

(описать маршрут движения с использованием пассажирского транспорта)

До остановки **3 Микрорайон** можно добраться:
автобусами №№ 1; 4; 4А; 4У; 9; 30. _____

Наличие адаптированного пассажирского транспорта к объекту

Нет

Наличие специального транспортного обслуживания (социальное такси)

Нет

3.2. Путь к объекту от ближайшей остановки пассажирского транспорта:

3.2.1 Расстояние до объекта от остановки транспорта **350 -400 м**

3.2.2 Время движения (пешком) **5-7 мин**

3.2.3 Наличие выделенного от проезжей части пешеходного пути - **нет**.

3.2.4 Перекрестки: **нерегулируемые**

3.2.5 Информация на пути следования к объекту: **нет**

3.2.6 Перепады высоты на пути: **есть**

Бордюры на пути следования от остановки до объекта

Их обустройство для инвалидов на коляске: **нет**

3.2.7 Обеспечена индивидуальная мобильность инвалидам: **нет**

3.2.8 Организовано сопровождение на пути движения инвалидам: **нет**

Необходимые организационные решения:

- **Разместить информацию о способах получения помощи на сайте.**

3.3. Организация доступности объекта и услуг для инвалидов – форма обслуживания

Категория инвалидов	Форма обслуживания - способ предоставления услуг инвалидам – (отметить выбранный способ знаком плюс +)				
	На объекте – по варианту:		На дому	Дистанционно	Не организовано
	«А»*	«Б»**			
К (передвигающиеся на креслах-колясках)		+			+
О-н (поражение нижних конечностей)		+			+
О-в (поражение верхних конечностей)		+			+
С-п (полное нарушение зрения – слепота)		+			+
С-ч (частичное нарушение зрения)		+			+
Г-п (полное нарушение слуха – глухота)		+			+
Г-ч (частичное нарушение слуха)		+			
У (нарушения умственного развития)		+			
Все категории инвалидов***					

* - вариант «А» - универсальный проект - доступность для инвалидов любого места в здании, а именно – общих путей движения и мест обслуживания – не менее 5% общего числа таких мест, предназначенных для обслуживания (но не менее одного)

** - вариант «Б» - разумное приспособление - при невозможности доступного оборудования всего здания выделение в уровне входа специальных помещений, зон или блоков, приспособленных для обслуживания инвалидов, с обеспечением всех видов услуг, имеющихся в данном здании

*** - заполняется только в случае, если способ единый для всех категорий

Примечание: если для какой-то категории МГН организовано несколько форм обслуживания, то все они отмечаются в соответствующих графах знаком плюс (+)

3.4. Доступность структурно-функциональных зон объекта на

«12» декабря 2018

№№ п/п	Основные структурно-функциональные зоны**	Состояние доступности, в том числе для основных категорий инвалидов***							
		К	О-н	О-в	С-п	С-ч	Г-п	Г-ч	У
1	Территория, прилегающая к зданию (участок)	ДУ-пп	ДУ-пп	ДУ-пп	ДУ-пп	ДЧ	ДЧ	ДП	ДП
2	Вход (входы) в здание	ДУ-пп	ДУ-пп	ДУ-пп	ДУ-пп	ДП	ДУ-пп	ДП	ДП
3	Путь (пути) движения внутри здания (в т.ч. пути эвакуации)	ДП	ДП	ДП	ДП	ДП	ВНД	ДП	ДЧ
4	Зона целевого назначения (целевого посещения объекта)	ДП	ДП	ДУ-пп	ВНД	ДУ-пп	ДУ-пп	ДП	ДП
5	Санитарно-гигиенические помещения	ВНД	ВНД	ВНД	ВНД	ВНД	ДП	ДП	ДП
6	Система информации и связи (на всех зонах)	ДП	ДП	ДП	ДП	ДП	ДП	ДП	ДП
7	Пути движения к объекту (от остановки транспорта)	ВНД	ВНД	ДЧ	ВНД	ДЧ	ДЧ	ДЧ	ДП

* - указывается дата обследования, соответствующая приложению 1 к Паспорту доступности «Результаты обследования на предмет доступности объекта и услуг для инвалидов и других МГН»; при повторном обследовании делается **Вкладыш** к Паспорту доступности и указывается дата повторной оценки по настоящему пункту

** - если зона отсутствует или не закреплена за организацией, расположенной на объекте, в соответствующей строке делается отметка (запись) об этом

*** - указывается по каждой зоне доступность ее для каждой из 8 категорий инвалидов и других МГН:

- ДП - доступно полностью (барьеры отсутствуют, требования нормативно-технических документов выполнены);
- ДУ-им - доступно условно с обеспечением индивидуальной мобильности техническими решениями (отклонения от нормативно-технических документов согласованы с представителем общественного объединения инвалидов);
- ДУ-пп - доступно условно с помощью персонала (согласовано с общественным объединением инвалидов);
- ВНД - временно недоступно (имеются существенные барьеры, на момент обследования не устранены)

3.5. Состояние доступности объекта и услуг (итоговое заключение) на

«12» декабря 2018 г.

Категория инвалидов	К	О-н	О-в	С-п	С-ч	Г-п	Г-ч	У	Все категории**
Состояние доступности на момент обследования***	ДП	ДП	ДУ-пп	ВНД	ДУ-пп	ДУ-пп	ДП	ДП	
Ожидаемое состояние доступности объекта и услуг после выполнения работ:									
1 этапа (неотложных работ)	ДП	ДП	ДУ-пп	ВНД	ДЧ	ДУ-пп	ДП	ДП	
2 этапа (отложенных работ)	ДП	ДП	ДП	ДУ-пп	ДП	ДП	ДП	ДП	
3 этапа (итоговых работ)	ДП	ДП	ДП	ДП	ДП	ДП	ДП	ДП	ДП

* - аналогично пункту 3.4 (см.)

** - заполняется только в случае, если по всем категориям единая оценка

*** - в этой строке указывается решение о состоянии доступности объекта и предоставляемых услуг для соответствующих категорий инвалидов: ДП - доступно полностью; ДЧ - доступно частично; ДУ-им - доступно условно с обеспечением индивидуальной мобильности; ДУ-пп - доступно условно с помощью персонала на объекте; ДУ-дом - доступно условно с предоставлением услуг на дому (ином месте пребывания инвалида); ДУ-дистант - доступно условно с предоставлением услуг дистанционно; ВНД - временно недоступно

Примечание: Информация о состоянии доступности объекта и услуг на момент обследования отражается на сайте организации, а по приоритетным объектам - также на карте доступности

3.6. Объект является приоритетным: нет

Указать, когда включен в реестр приоритетных объектов () год), в целевую программу () год)

3.7. Дата размещения (актуализации) информации на сайте и карте доступности

3. Управленческое решение (по обеспечению доступности объектов и услуг)

4.1. Работы по обеспечению доступности объекта и предоставляемых услуг*

Этапы и виды работ по обеспечению доступности объекта и услуг	Возможный результат доступности	Ожидаемый результат доступности по категориям МГН (отметить знаком плюс +)							
		К	О-н	О-в	С-п	С-ч	Г-п	Г-ч	У
1 этап (неотложные мероприятия)									
1.1 Обеспечение доступа к месту (местам) предоставления услуги (услуг) на объекте путем оказания работниками организаций помощи с согласованием с ООИ	ДП	+	+	+	+	+	+	+	+
1.2 Организация предоставления услуг инвалидам по месту жительства (на дому)	ДУ-дом								
1.3 Организация предоставления услуг инвалидам в дистанционном формате	ДУ-дистант								
Срок завершения 1 этапа, контроля его исполнения и актуализации информации на сайте организации и карте доступности _____ года									
2 этап (отложенные мероприятия)									
2.1 Создание условий индивидуальной мобильности для самостоятельного передвижения инвалидов по объекту, в т.ч. к местам предоставления услуг (по варианту «А» / «Б») с согласованием с ООИ; путем приобретения технических средств адаптации (и информации), проведения ремонтных работ	ДУ-им	+	+						
2.2 Обеспечение доступности объекта путём выполнения ремонтных работ и приобретения технических средств адаптации (и информации) с соблюдением требований нормативно-технических документов в проектировании и строительстве									
2.2.1 По варианту «А»	ДП								+
2.2.2 По варианту «Б»	ДП			+	+	+	+	+	
Срок завершения 2 этапа, контроля его исполнения и актуализации информации на сайте организации и карте доступности _____ года									
3 этап (итоговые мероприятия)									
3. Создание условий для беспрепятственного доступа инвалидов к объекту и предоставляемым в нем услугам									
3.1 По варианту «А»	ДП								+
3.2 По варианту «Б»	ДП	+	+	+	+	+	+	+	
Срок завершения 3 этапа, контроля его исполнения и актуализации информации на сайте организации и карте доступности _____ года									

*- подробно мероприятия представлены в «дорожной карте объекта» от « _____ »

4.2. Для принятия решения о выполнении работ на объекте требуется:

- согласование работ с надзорными органами (в сфере проектирования и строительства, архитектуры, охраны памятников, другое)

4.3. Работы, требующие обязательного согласования с полномочным представителем общественного объединения инвалидов (пункт 1.1 и пункт 2.1 раздела 4.1):

Согласованы без замечаний	Дата «	»	20	г.
Согласованы с замечаниями и предложениями (прилагаются к «дорожной карте» объекта)	Дата «	»	20	г.
Замечания устранены	Дата «	»	20	г.
Не согласованы. Необходимо согласовать до	Дата «	»	20	г.

ПРИЛОЖЕНИЯ к Паспорту доступности объекта и услуг:

1. Результаты обследования на предмет доступности объекта и услуг от «12» декабря 2018 г.
2. План мероприятий по поэтапному повышению уровня доступности для инвалидов объекта и предоставляемых услуг («дорожная карта») от «12» декабря 2018 г.
3. Маршрут (схема) движения инвалидов и других МГН на объекте - **2 листа**
4. Фотографии (структурно-функциональных зон и элементов объекта) - **109 штук**
5. Материалы уполномоченных организаций по осуществлению контроля и надзора

Наименование документа и выдавшей его организации, дата

6. Материалы (заключения) иных организаций по вопросам доступности объекта и услуг

(сертификаты системы добровольной сертификации, документы общественного контроля и проч.)

7. Другое

(например, Вкладыш в Паспорт доступности – при повторном обследовании, в т.ч. контрольном)

Комиссия, проводившая обследование и составление Паспорта доступности

Председатель

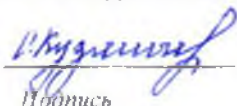
Подпись

Директор Кузмичева С. Н.

ФИО, должность

Члены комиссии:

Подпись

Заместитель директора по общим вопросам
Иртыкеев А. П.

ФИО, должность

Подпись

Главный бухгалтер Окушко И.А.

ФИО, должность

Подпись

ФИО, должность

Подпись

ФИО, должность

Результаты обследования на предмет доступности объекта и услуг для инвалидов и других МГН

Государственное бюджетное стационарное учреждение социального обслуживания Кемеровской области «Юртинский детский дом-интернат для умственно отсталых детей»

Наименование объекта

652052, Кемеровская область, город Юрга, улица Космическая, д 12

Адрес

№ п/п	Структурно-функциональные зоны и элементы	Значимые барьеры для инвалидов и МГН* (физические, информационные, организационные)	Предложения по созданию условий доступности объекта и услуг (до реконструкции / капитального ремонта):		Состояние доступности соответствующей зоны		
			Неотложные мероприятия (1 этап)	Отложенные мероприятия (2 этап)	На момент обследования	После 1-го этапа	После 2-го этапа
1.	<p>Территория, прилегающая к зданию</p> <ul style="list-style-type: none"> - Вход (входы) на территорию - Путь (пути) движения на территории - Лестница (наружная) - Пандус (наружный) - Автостоянка и парковка 	<p>1.1. Отсутствует мнемосхема территории</p>	<p>1.1. Установить мнемосхему территории</p>		<p>К О-н О-в Г-п Г-ч У</p>	<p>К О-н О-в С-п С-ч Г-п Г-ч У</p>	<p>К О-н О-в С-п С-ч Г-п Г-ч У</p>
2.	<p>Вход в здание</p> <ul style="list-style-type: none"> - Лестница (наружная) - Пандус (наружный) - Входная площадка (перед дверью) - Дверь (входная) - Тамбур 	<p>2.1. Отсутствуют тактильные индикаторы</p> <p>2.2. Реконструировать входную площадку до соответствующих размеров (1800 мм X 1500 мм) и пандус</p>	<p>2.1. Реконструировать входную площадку и пандус для приведения в соответствие</p>	<p>2.1. Приобрести и установить тактильные индикаторы</p>	<p>О-в Г-п Г-ч У</p>	<p>К О-н О-в С-ч Г-ч У</p>	<p>К О-н О-в С-п С-ч Г-п Г-ч У</p>

3.	<p>Пути движения внутри здания</p> <ul style="list-style-type: none"> - Коридор (вестибюль, зона ожидания, галерея, балкон) - Лестница (внутри здания) - Пандус (внутри здания) - Лифт пассажирский (или подъемник) <p>Дверь</p> <ul style="list-style-type: none"> - Пути эвакуации (в т.ч. зоны безопасности) 	<p>3.1. Отсутствуют тактильные индикаторы (до I жилой комнаты)</p> <p>3.2. Отсутствие индукционных устройств (в холле)</p> <p>3.3. Отсутствует мнемосхема (I этаж)</p> <p>3.4. Отсутствуют таблички брайля (частично)</p>	<p>3.1. Установить мнемосхему</p> <p>3.2. Установить таблички брайля (частично)</p>	<p>3.1. Установить тактильные указатели на путях перемещения МГН</p> <p>3.2. Оборудовать коридор индукционной петлей</p>	<p>О-в Г-п Г-ч У</p>	<p>К О-н О-в С-ч Г-ч У</p>	<p>К О-н О-в С-п С-ч Г-п Г-ч У</p>
4.	<p>Зоны целевого назначения здания</p> <ul style="list-style-type: none"> - Кабинетная форма обслуживания - Зальная форма обслуживания - Прилавочная форма обслуживания - Форма обслуживания с перемещением по маршруту - Кабина индивидуального обслуживания <p>Жилые помещения</p> <p>Места приложения труда</p>				<p>О-в Г-п Г-ч У</p>	<p>К О-н О-в С-ч Г-ч У</p>	<p>К О-н О-в С-п С-ч Г-п Г-ч У</p>

К Паспорту доступности объекта и услуг № _____
 Дата формирования « _____ » _____ 20__ г.

Согласовано

Руководитель органа управления

(Подпись) *(Александрово)*
 « _____ » _____ 20__ г.

Утверждаю

Директор ГБУСОКО

**«Юргинский детский дом-интернат
 для умственно отсталых детей»**
(Подпись) (Кузмичева С.Н.)

« _____ » _____ 20__ г.

**План мероприятий по поэтапному повышению уровня доступности
 для инвалидов объекта и предоставляемых услуг («дорожная карта» объекта)**

государственное бюджетное стационарное учреждение социального обслуживания Кемеровской области «Юргинский детский дом-интернат для умственно отсталых детей»

652052, Кемеровская область, город Юрга, улица Космическая, д 12

Адрес

№№ н/п	Наименование мероприятий <i>(в соответствии со ст. 15 федерального закона №181-ФЗ в редакции закона №419-ФЗ и отраслевых порядков доступности объектов и услуг)</i>	Категория МГН (буквенное обозначение)	Срок исполнения (и этап работы*)	Документ, которым предусмотрено исполнение мероприятия (источник финансирования)	Примечание <i>(дата контроля и результат)</i>
I. СОЗДАНИЕ УСЛОВИЙ ДЛЯ БЕСПРЕЯТСТВЕННОГО ДОСТУПА ИНВАЛИДОВ К ОБЪЕКТУ и предоставляемым в нем услугам					
1	Разработка проектно-сметной документации (для строительства / реконструкции / капитального ремонта объекта) в соответствии с требованиями нормативно-технических документов в сфере обеспечения доступности (по варианту «А» / «Б»)	У/ Все категории	(3 этап)	Областной бюджет	01.2024
2	Осуществление строительства / реконструкции / капитального ремонта объекта (по варианту «А» / «Б»)	У / Все категории	(3 этап)	Областной бюджет	01.2025
3**	Создание условий индивидуальной мобильности для самостоятельного передвижения инвалидов по объекту, в том числе к местам предоставления услуг (по варианту «А»/«Б»)	К, С, Г, У	(2 этап)		
3.1	По территории объекта				
3.1.1	Ремонтные работы: - не требуются	Все категории	(1 этап)	Областной бюджет	

3.1.2	Приобретение технических средств адаптации: - Приобретение тактильно-звуковой мнемосхемы территории - Приобретение тактильных указателей (индикаторов) на пути движения на объект	Все категории	(2 этап)		08.2022
3.2	По входу в здание				
3.2.1	Ремонтные работы: - не требуются	Все категории	(1 этап)	Областной бюджет	
3.2.2	Приобретение технических средств адаптации: - Приобретение и установка свето-звукового маяка	Все категории	(2 этап)		08.2019
3.3	По путям движения в здании				
3.3.1	Ремонтные работы: - не требуются	Все категории	(2 этап)	Областной бюджет	06.2021
3.3.2	Приобретение технических средств адаптации - Мнемосхема - Индукционное устройство	Все категории	(2 этап)		03.2022
3.4	По зоне оказания услуг				
3.4.1	Ремонтные работы: - Не требуется	К	(3 этап)	Областной бюджет	
3.4.2	Приобретение технических средств адаптации: - Индукционное устройство - Сурдопереводчик - Таблички с дублированием шрифтом Брайля - Световой маяк	Все категории	(2 этап)		12.2023
3.5	По санитарно-гигиеническим помещениям				
3.5.1	Ремонтные работы: Не требуется	Все категории	(3 этап)	Областной бюджет	06.2024
3.5.2	Приобретение технических средств адаптации: - Поручни для раковины и унитаза - Кнопки вызова помощи - Держатели для костылей	Все категории	(1 этап)		12.2021
	- Поворотные зеркала для МГН - Сенсорные смесители для воды - Сенсорные дозаторы для жидкого мыла - Душевая кабина для колясочников		(2 этап)		12.2021

3.6	По системе информации - обеспечение информации на объекте с учетом нарушений функций и ограничений жизнедеятельности инвалидов	Все категории	(2 этап)	Областной бюджет	-
3.6.1	Надлежащее размещение оборудования и носителей информации (информационного стенда, информационных знаков, таблиц, схем, вывесок) с соблюдением формата (размер, контрастность), единства и непрерывности информации на всем объекте	Все категории	(2 этап)		09.2020
3.6.2	Дублирование необходимой звуковой и зрительной информации, а также надписей, знаков и иной текстовой и графической информации знаками, выполненными рельефно-точечным шрифтом Брайля, а также объемными изображениями	С	(2 этап)		09.2020
3.6.3	Развитие средств и носителей информации (информационно-диспетчерской службы, инфо-киоска, памяток)	Все категории	(2 этап)		06.2020
3.7	По путям движения к объекту			Муниципальный бюджет	
3.7.1	Организация предоставления информации гражданам о наличии адаптированного транспорта к объекту	Все категории	(1 этап)		-
3.7.2	Организационные и технические мероприятия по решению вопроса доступности пути к объекту от ближайшей остановки пассажирского транспорта	Все категории	(1 этап)		12.2021
II. ОБЕСПЕЧЕНИЕ УСЛОВИЙ ДОСТУПНОСТИ УСЛУГ, ПРЕДОСТАВЛЯЕМЫХ ОРГАНИЗАЦИЕЙ					
1**	Обеспечение доступа к месту предоставления услуги на объекте путем оказания работниками организации помощи инвалидам в преодолении барьеров, мешающих получению ими услуг на объекте, в том числе с сопровождением инвалидов, имеющих стойкие расстройства функции зрения и самостоятельного передвижения (К, О, С)			Областной бюджет	
1.1	Предоставление (при необходимости) инвалидам по слуху услуг с использованием русского жестового языка, с допуском на объект (к местам предоставления услуг) сурдопереводчика, тифлосурдопереводчика	Г, С	(1 этап)		12.2021
2	Организация предоставления услуг инвалидам по месту жительства (на дому)		-		-

* - мероприятия 1 этапа (неотложные), 2 этапа (отложенные), 3 этапа (итоговые – капитальный ремонт / реконструкция / строительство нового здания)

** - мероприятия, указанные в п. 3 раздела I (при наличии отклонений от действующих, обязательных к исполнению, требований нормативно-технических документов) и в п. 1 раздела II, подлежат обязательному согласованию с полномочным представителем общественного объединения инвалидов

СОГЛАСОВАНО

Представитель общественного объединения инвалидов

Председатель Кемеровской областной организации ВОИ

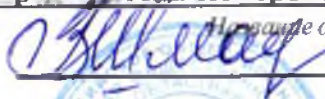
Представитель организации

(Шмакова Валентина Ивановна)

Фамилия, Имя, Отчество

8-384-238-54-48

Координаты для связи

Дата согласования « *20* » *декабря* 20*19* г.



Согласовано без замечаний / с замечаниями (ненужное зачеркнуть)

Замечания и предложения со стороны представителя ООИ***:

Оценить и предложить транс-
портные средства в соответствии
с потребностями для МТК

Д.И.Иванов

30 января 2019г.

*** - может быть приложено в виде Акта согласования или Акта разногласий

Схема движения МГН ГБУ КО «Юргинский детский дом-интернат для умственно отсталых детей» 1 этаж

Условные обозначения:



- путь к основному эвакуационному выходу



- путь к запасному эвакуационному выходу



- указатель запасного выхода



- Вы находитесь здесь



- указатель выхода



- направление к эвакуационному выходу направо



- направление к эвакуационному выходу налево



Приложение № 3

к паспорту доступности № _____

Дата разработки « _____ » _____ 20__ г.



Схема движения МГН

ГБУСОКО «Юргинский детский дом-интернат для умственно отсталых детей»

2 этаж

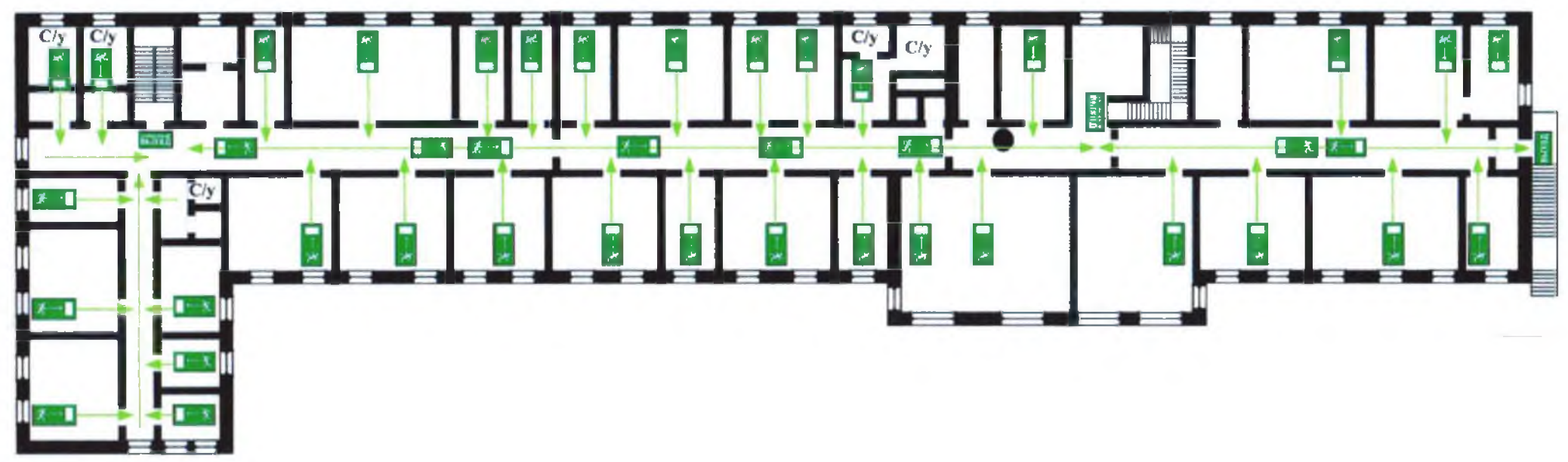

Условные обозначения:

- путь к основному эвакуационному выходу

- путь к запасному эвакуационному выходу

- указатель запасного выхода

- Вы находитесь здесь

- направление к эвакуационному выходу налево

- направление к эвакуационному выходу направо

- указатель выхода